Генеральный план Погорельского сельского поселения Велижского района Смоленской области.
Положение о территориальном планировании.
Карта (схема) планируемого размещения объектов местного значения.
Карта (схема) развития инженерно-транспортной инфраструктуры.
Карта границ населенных пунктов.
М 1:10 000

Условные обозначения:

АДМИНИСТРАТИВНЫЕ ГРАНИЦЫ:

планируемые | существующие

- муниципального образования Погорельское сельское поселение
- населенных пунктов
- ПОГОРЕЛЬЕ — название административного центра поселения
- ДОЛБЕШКИ — названия населенных пунктов

КАТЕГОРИИ ЗЕМЕЛЬ:

- земли населенных пунктов
- земли сельскохозяйственного назначения
- Зона сельскохозяйственного использования (Сх2) (вид разрешенного использования рыбоводство. Код 1.13)
- земли лесного фонда
- земли водного фонда
- земли промышленности, энергетики, транспорта, связи, радиовещания, телевидения, информатики, земли для обеспечения космической деятельности, земли обороны, безопасности и земли иного специального назначения.
- полигон для ТБО

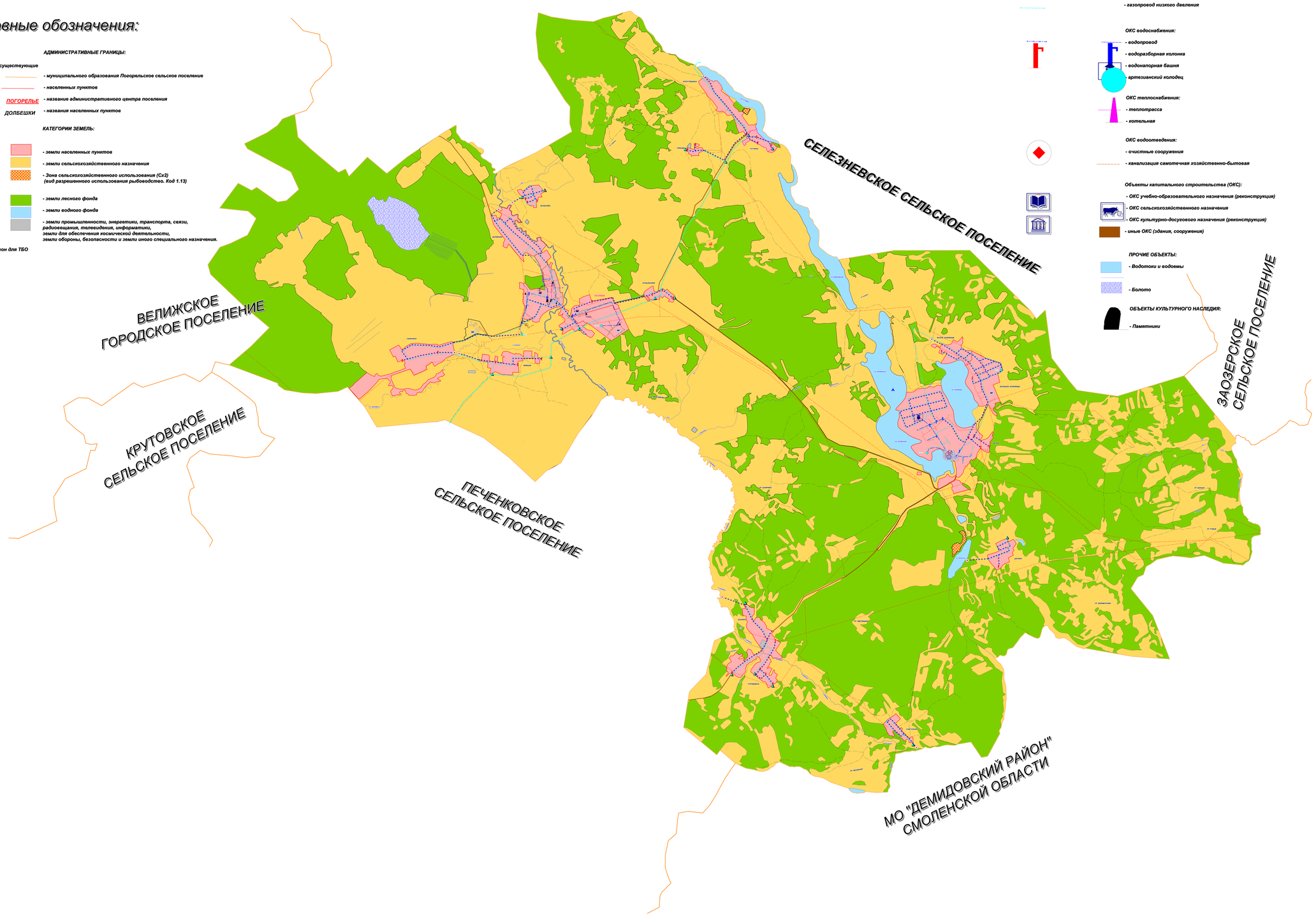

ОБЩИЕ УСЛОВНЫЕ ОБОЗНАЧЕНИЯ:

Проектируемые | Существующие

ОКС инженерной инфраструктуры:
- трансформаторная подстанция
- ЛЭП 35 кВ
- ЛЭП 110 кВ

ОКС транспортной инфраструктуры:
- мост, путепровод

ОКС газоснабжения:
- газорегуляторный пункт (ГРП)
- газопровод распределительный высокого давления
- газопровод среднего давления
- газопровод низкого давления

ОКС водоснабжения:
- водопровод
- водоразборная колонка
- водонапорная башня
- артезианский колодец

ОКС теплоснабжения:
- теплотрасса
- котельная

ОКС водоотведения:
- очистные сооружения
- канализация самотечная хозяйственно-бытовая

Объекты капитального строительства (ОКС):
- ОКС учебно-образовательного назначения (реконструкция)
- ОКС сельскохозяйственного назначения
- ОКС культурно-досугового назначения (реконструкция)
- иные ОКС (здания, сооружения)

ПРОЧИЕ ОБЪЕКТЫ:
- Водотоки и водоемы
- Болото

ОБЪЕКТЫ КУЛЬТУРНОГО НАСЛЕДИЯ:
- Памятники

МАСШТАБ 1:10000

Должность	Фамилия И.О.	Подпись	Дата				
				Генеральный план			
Нач. отдела				Погорельское сельское поселение Велижского муниципального района Смоленской области			
ГИП	Александрова						
Проверил	Лысевич			Проектный план	Стадия	Лист	Листов
Исполнил	Кроман			Масштаб 1: 10 000	ГП	1	