Генеральный план Погорельского сельского поселения Велижского района Смоленской области.
Положение о территориальном планировании.
Карта зон с особыми условиями использования территорий.
Карта территорий, подверженных риску возникновения чрезвычайных ситуаций природного и техногенного характера.
Карта зон, которые оказали влияние на установление функциональных зон и (или) планируемое размещение объектов местного значения.
М 1:10 000

Условные обозначения:

проектируемые | *существующие*

АДМИНИСТРАТИВНЫЕ ГРАНИЦЫ:

- *муниципального образования Погорельское сельское поселение*
- *населенных пунктов*
- ПОГОРЕЛЬЕ *- название административного центра поселения*
- ДОЛБЕШКИ *- названия населенных пунктов*

КАТЕГОРИИ ЗЕМЕЛЬ:

- *земли населенных пунктов*
- *земли сельскохозяйственного назначения*
- *Зона сельскохозяйственного использования (Сх2) (вид разрешенного использования рыбоводство. Код 1.13)*
- *земли лесного фонда*
- *земли водного фонда*
- *земли промышленности, энергетики, транспорта, связи, радиовещания, телевидения, информатики, земли для обеспечения космической деятельности, земли обороны, безопасности и земли иного специального назначения.*

ЗОНЫ С ОСОБЫМИ УСЛОВИЯМИ ИСПОЛЬЗОВАНИЯ:

- *Водоохранная зона*
- *Зона санитарной охраны источников питьевого назначения*
- *Санитарно-защитная зона*
- *Охранная зона*
- *Красные линии*
- *Особо охраняемая природная территория оз. Чепужное*
- *Береговая линия*

проектируемые | *существующие*

ОКС инженерной инфраструктуры:

- *трансформаторная подстанция*
- *ЛЭП 35 кВ*
- *ЛЭП 110 кВ*

ОКС транспортной инфраструктуры:

- *мост, путепровод*

ОКС газоснабжения:

- *газорегуляторный пункт (ГРП)*
- *газопровод распределительный высокого давления*
- *газопровод среднего давления*
- *газопровод низкого давления*

ОКС водоснабжения:

- *водопровод*
- *водоразборная колонка*

ОКС теплоснабжения:

- *теплотрасса*
- *котельная*

ОКС водоотведения:

- *очистные сооружения*
- *канализация самотечная хозяйственно-бытовая*

Объекты капитального строительства (ОКС):

- *ОКС учебно-образовательного назначения (планируемая реконструкция)*
- *ОКС сельскохозяйственного назначения*
- *ОКС культурно-досугового назначения (планируемая реконструкция)*

ПРОЧИЕ ОБЪЕКТЫ:

- *Водотоки и водоемы*

ОБЪЕКТЫ КУЛЬТУРНОГО НАСЛЕДИЯ:

- *Памятник*

МЕСТОРОЖДЕНИЯ ПОЛЕЗНЫХ ИСКОПАЕМЫХ:

- *торф*
- *песчано-гравийный материал*
- *туф известковый*

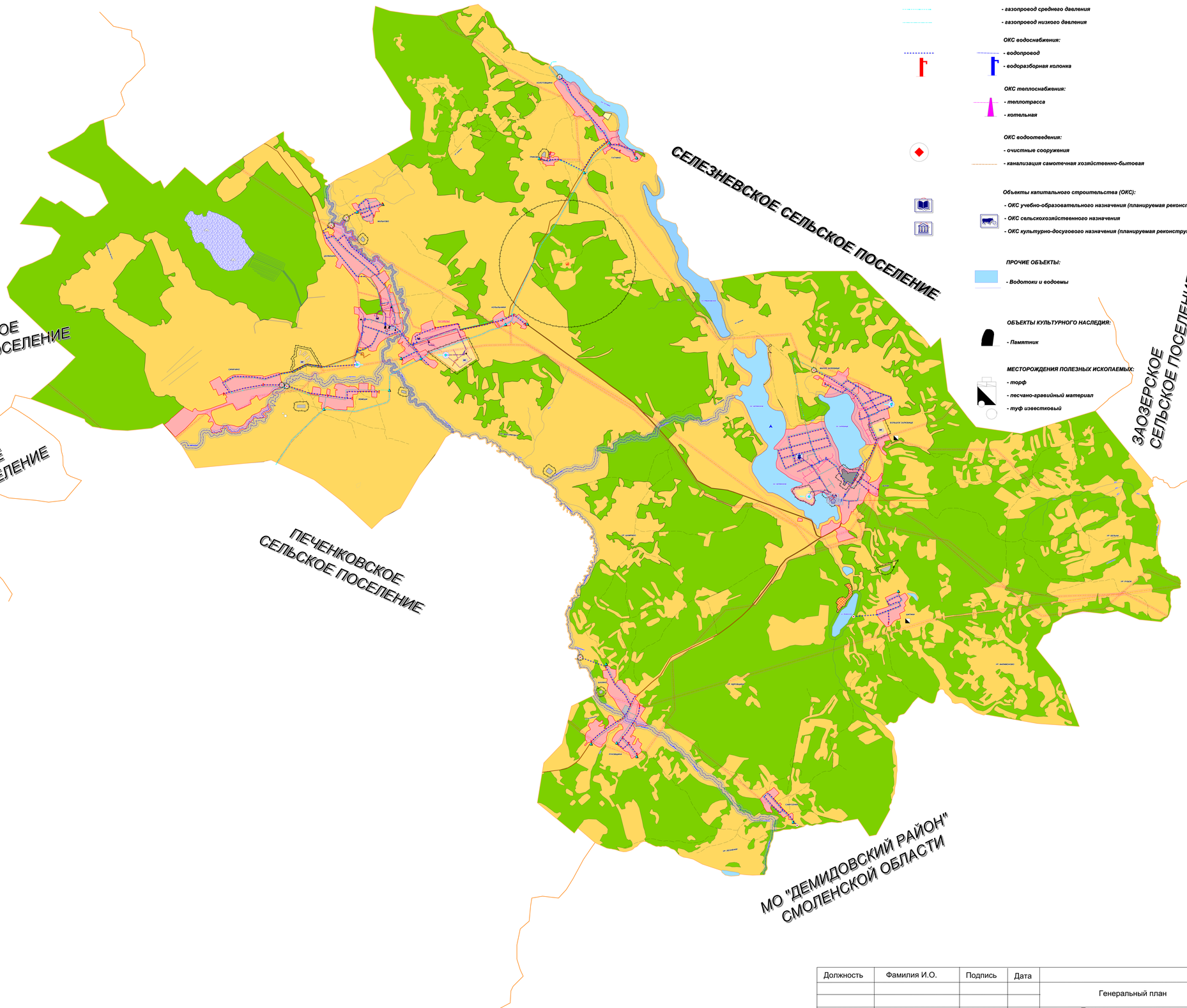

МАСШТАБ 1:10000

Должность	Фамилия И.О.	Подпись	Дата				
				Генеральный план			
Нач. отдела				Погорельское сельское поселение Велижского муниципального района Смоленской области			
ГИП	Александрова						
Проверил	Лысевич			Схема комплексной оценки территории Масштаб 1: 10 000	Стадия	Лист	Листов
Исполнил	Кроман				ГП	1	