ГЕНЕРАЛЬНЫЙ ПЛАН СЕЛЕЗНЕВСКОГО СЕЛЬСКОГО ПОСЕЛЕНИЯ ВЕЛИЖСКОГО РАЙОНА СМОЛЕНСКОЙ ОБЛАСТИ

Карта функциональных зон поселения. М 1:5000

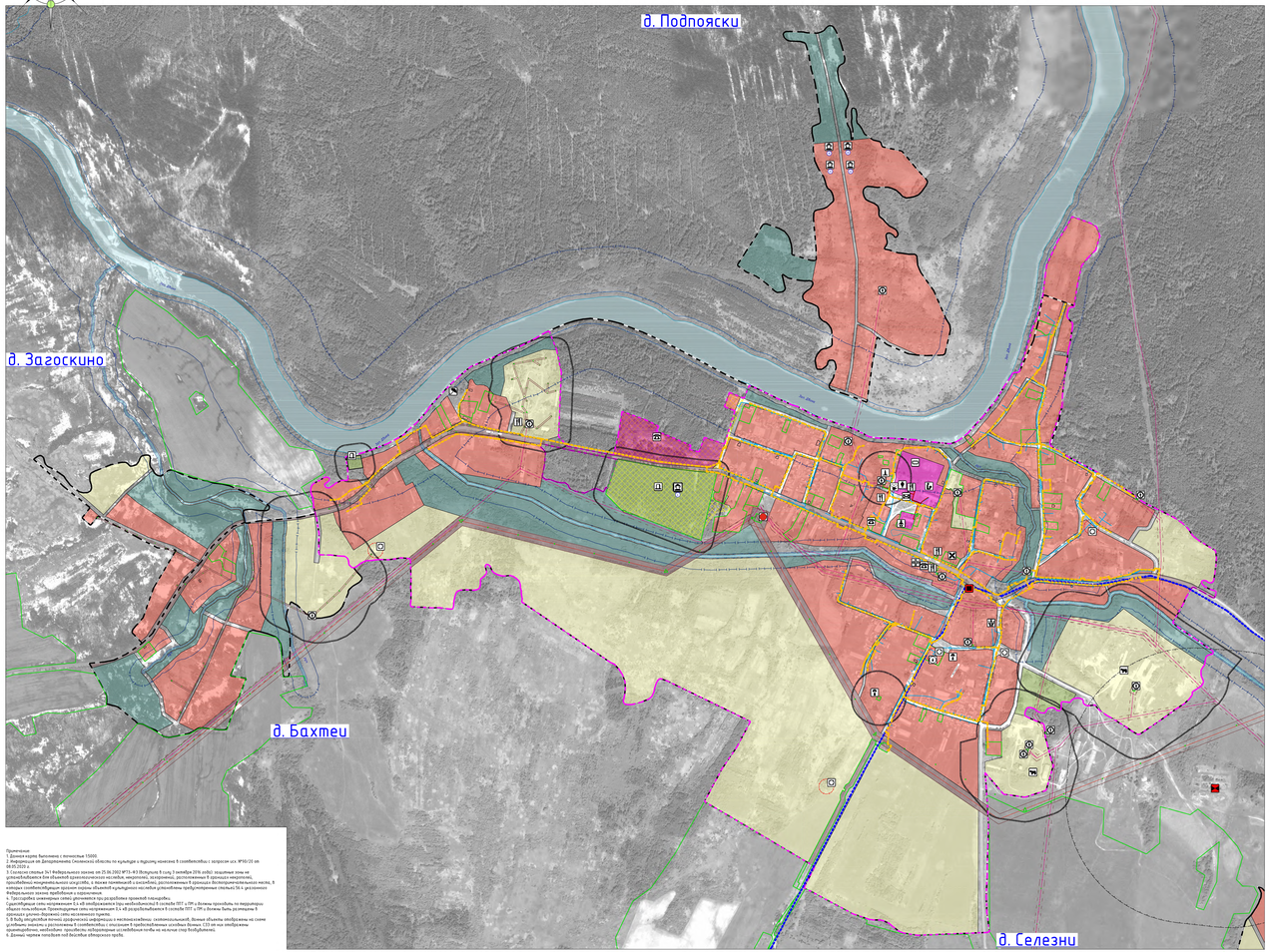

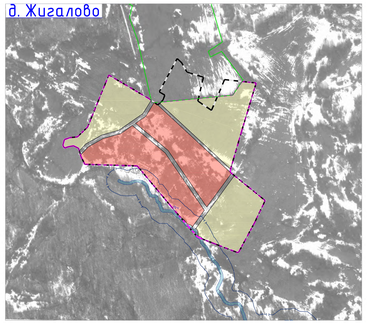

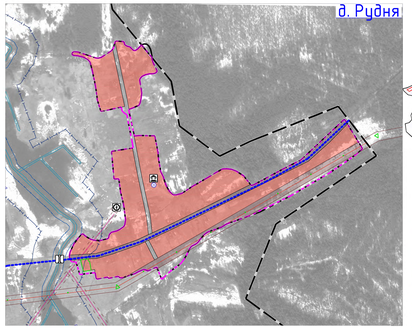

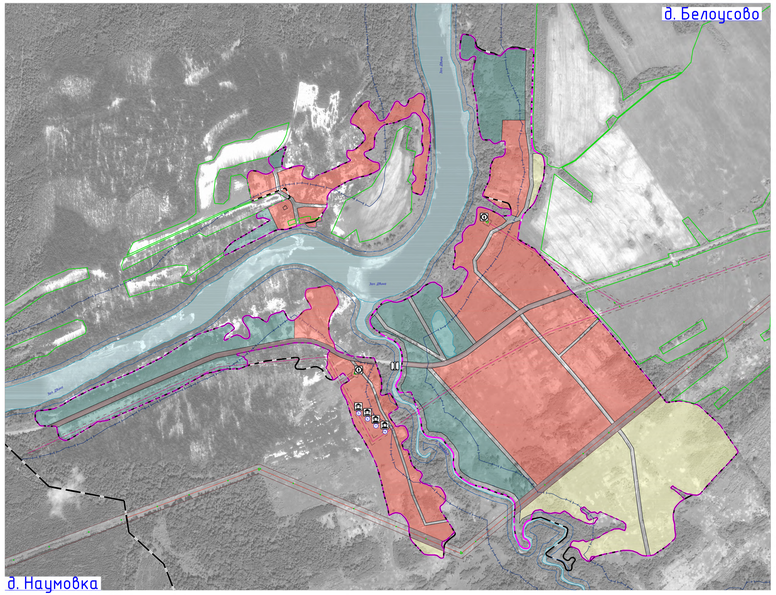

Схема расположения населенных пунктов на территории Селезневского сельского поселения (ранее Селезневское) Велижского района Смоленской области

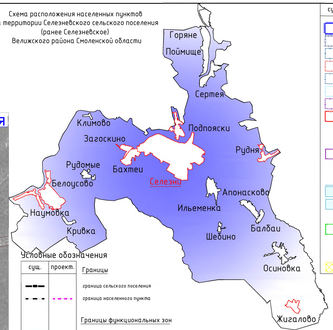

Условные обозначения

сущ.	проект.	
		Границы
		граница сельского поселения
		граница населенного пункта
		Границы функциональных зон
		жилые зоны
		зоны смешанной и общественно-деловой застройки
		общественно-деловые зоны
		производственные зоны, зоны инженерной и транспортной инфраструктуры
		зоны сельскохозяйственного использования
		зоны рекреационного назначения
		зоны специального назначения
		Объекты образования и науки
		дошкольная образовательная организация
		общеобразовательная организация
		Объекты культуры и искусства
		объект культурно-просветительного назначения
		объект культурно-досугового (клубного) типа
		Объекты физической культуры и массового спорта
		спортивное сооружение
		Объекты здравоохранения
		обособленная структурная подразделение медицинской организации, оказывающая первичную медико-санитарную помощь
		Объекты социального обслуживания
		стационарные организации социального обслуживания
		Прочие объекты обслуживания
		административное здание
		объекты религиозной организации (объединения)
		объекты торговли, общественного питания
		Общественные пространства
		благоустроенный пляж, места массовой неорганизованной рекреации
		Предприятия и объекты добывающей и обрабатывающей промышленности
		предприятие по обработке древесины, производству изделий из дерева
		Предприятия и объекты сельского и лесного хозяйства, рыболовства и рыбоводства
		предприятие растениеводства
		Предприятия и объекты сельского и лесного хозяйства, рыболовства и рыбоводства
		предприятие по разведению молочного крупного рогатого скота, производство сырого молока
		Прочие объекты, связанные с производственной деятельностью
		объект, связанный с производственной деятельностью
		Объекты обслуживания и хранения автомобильного транспорта
		станция автозаправочная
		Остановочные пункты общественного пассажирского транспорта
		остановочный пункт
		Инженерно-транспортные сооружения
		мостовое сооружение

сущ.	проект.	
		санитарно-защитные зоны от скотомогильников
		водоохранная зона
		прибрежная полоса
		первый пояс зоны санитарной охраны источников водоснабжения
		второй пояс зоны санитарной охраны источника водоснабжения
		третий пояс зоны санитарной охраны источника водоснабжения
		санитарно-защитная полоса водоводов
		зона затопления
		Границы территорий объектов культурного наследия
		границы территории объектов культурного наследия
		Поверхностные водные объекты
		водоток (река, ручей, канал)
		водоем (озеро, пруд, обводненный карьер, водохранилище)
		границы земельных участков, сведения о которых содержатся в ЕГРН
		территория Ивойского учета
		Электрические подстанции
		электрическая подстанция 110 кВ
		электрическая подстанция 35 кВ
		трансформаторная подстанция (ТП)
		Линии электропередачи (ЛЭП)
		линия электропередачи 110 кВ
		линия электропередачи 35 кВ
		линия электропередачи 10 кВ
		Объекты добычи и транспортировки газа
		пункт редуцирования газа (ПРГ)
		Распределительные трубопроводы для транспортировки газа
		газопровод распределительный высокого давления
		газопровод распределительный низкого давления
		Объекты теплоснабжения
		источник тепловой энергии
		Сети теплоснабжения
		тепловой распределительный (квартальный)
		Объекты водоснабжения
		водонапорная башня
		артезианская скважина
		Сети водоснабжения
		водопровод
		Объекты водоотведения
		очистные сооружения (КОС)
		Места погребения
		кладбище
		Зоны охраны объектов культурного наследия (памятников истории и культуры) народов Российской Федерации
		охранная зона объекта культурного
		защитная зона объекта культурного наследия
		Границы зон с особыми условиями использования территорий
		зона технических расстояний магистрального газопровода высокого давления
		санитарно-защитная зона предприятий, сооружений и иных объектов
		охранная зона инженерных коммуникаций
		охранная зона, рекомендуемая к внесению в ЕГРН

Примечания:
1. Данная карта выполнена с точностью 1:5000.
2. Информация по Государственному Смоленскому области по культуре и туризму изменений в соответствии с запросом исх №10/20 от 08.05.2020 г.
3. Согласно статьи 34 Федерального закона от 25.06.2002 №73-ФЗ (Изменения в ред. 3 декабря 2016 года) создаются зоны не допускабщие для объектов промышленности, коммунальных, энергетики, инженерных, расположенных в границах населенных, прилабежащие инженерным сооружения, а также поселений и городов, расположенных в границах высокогорных мест, в которых соответствующие органы объектов культурного наследия установлены требующиеся статьи 114 и расположен Федерального закона приобретение и сохранение.
4. Данная карта выполнена в соответствии с разработка проектной документы.
Существующая сеть напряжением 6,6 кВ отображается при необходимости в масштабе ПТТ и ГПТ в должны проходить по территории общего пользования. Производящие сеть напряжением 6,6 кВ разрабатывается в масштабе ПТТ и ГПТ в должны быть размещены в границах общего пользования и в границах земельных участков.
5. В виду ограничения точности графической информации с топосъемкиной, отдельные объекты отображены на схеме условных знаков с расстоянием в соответствии с описанием в требованиях условных формул СП ов не отображены производственные, необходимо проработать подробнее на основной стадии на основе стр бобрбовной.
6. Данная карта показывает всё действие обнаружен трубы.

Изм.	Кол.уч.	Лист	N док.	Подп.	Дата		
Разработал		Ковальчук					
Разработал		Ковальчук					
Н. контр.		Дорожкина					

Муниципальный контракт №ФЕА.200000.20.200000011__ №0197 от 18.05.2020 г. / 75-20

Генеральный план с Правилами землепользования и застройки Селезневского сельского поселения Велижского района Смоленской области

Стадия	Лист	Листов
Генеральный план	11	4

Карта функциональных зон поселения. М 1:5000

ООО «Институт градостроительного проектирования и кадастровых отношений»